

**ОКТОМВРИ  
2019**

# **МЕСЕЧЕН БЮЛЕТИН**



**БФБ**

БЪЛГАРСКА ФОНДОВА БОРСА  
София 1000, ул. Три уши 6  
тел: (+359 2) 937 09 45; факс: (+359 2) 937 09 46  
<http://www.bse-sofia.bg>; e-mail: [bse@bse-sofia.bg](mailto:bse@bse-sofia.bg)

Пазарна капитализация на Основен пазар BSE		Изменение спрямо	
Към 31 октомври 2019		Септември*	Октомври*
Пазарен сегмент	Капитализация	2019	2018
Сегмент акции "Premium"	1,763,454,846.13	-2.29%	-10.51%
Сегмент акции "Standard"	6,165,822,827.76	-2.56%	18.14%
Сегмент за дружества със специална инвестиционна цел	663,464,083.57	-0.10%	70.85%
Обща капитализация на Основен пазар BSE	8,592,741,757.46	-2.32%	13.39%

\* към края на периода

## Емисии, регистрирани за търговия на Основен пазар BSE

Пазарен сегмент	Новорегистрирани емисии	Прекратена регистрация	Регистрирани емисии към края на месеца
Сегмент акции Premium	0	0	7
Сегмент акции Standard	0	0	60
Сегмент за дружества със специална инвестиционна цел	0	0	14
Сегмент за облигации	0	2	68
Сегмент за компенсаторни инструменти	0	0	3
Сегмент за борсово търгувани продукти	0	0	13
Сегмент за права	2	3	0
Сегмент за първично публично предлагане	0	0	0
Сегмент за държавни ценни книжа	0	0	17
ОБЩО :	2	5	182

\* към края на периода

## ИНДЕКСИ

### SOFIX

Стойност*	556.84
Изменение (месечна промяна)	-2.41%
Изменение (годишна промяна)	-6.70%
P/E**	8.12
P/B**	0.77

### BGBX 40

Стойност*	109.83
Изменение (месечна промяна)	-3.18%
Изменение (годишна промяна)	-6.15%
P/E**	10.71
P/B**	1.41

### BG TR30

Стойност*	499.66
Изменение (месечна промяна)	-1.51%
Изменение (годишна промяна)	0.07%
P/E**	17.69
P/B**	2.18

### BG REIT

Стойност*	130.42
Изменение (месечна промяна)	1.83%
Изменение (годишна промяна)	11.25%
P/E**	14.17
P/B**	1.10

\* Стойности към 31 октомври 2019

\*\* P (цените) са средно-претеглени

\*\* Данни от фин. отчети за последните 12 мес.

## Месечна търговия по сегменти на Основен пазар BSE

Пазарен сегмент	Октомври '2019			Изм. на оборота спрямо	
	Сделки	Оборот (лв.)	Обем (лотове)	Септември '19	Октомври '18
Сегмент акции Premium	791	1,064,539	558,935	-65.89%	-79.56%
Сегмент акции Standard	1,986	9,229,444	2,678,946	-46.80%	21.28%
Сегмент за дружества със специална инвестиционна цел	291	949,046	540,482	-12.46%	-74.08%
Сегмент за облигации	30	3,686,078	2,732	375.23%	159.93%
Сегмент за компенсаторни инструменти	75	203,155	327,573	-21.19%	-49.99%
Сегмент за борсово търгувани продукти	46	250,145	140,487	-11.02%	58.11%
Сегмент за права	15	6,411	10,116,315	-54.11%	n/a
Сегмент за първично публично предлагане	0	0	0	n/a	n/a
Сегмент за държавни ценни книжа	4	1,307,214	1,263	n/a	-82.37%
Сегмент за приватизация	0	0	0	n/a	n/a
<b>ОБЩО:</b>	<b>3,238</b>	<b>16,696,032</b>	<b>14,366,733</b>	<b>-27.03%</b>	<b>-35.48%</b>

### Оборот по сегменти на Основен пазар BSE

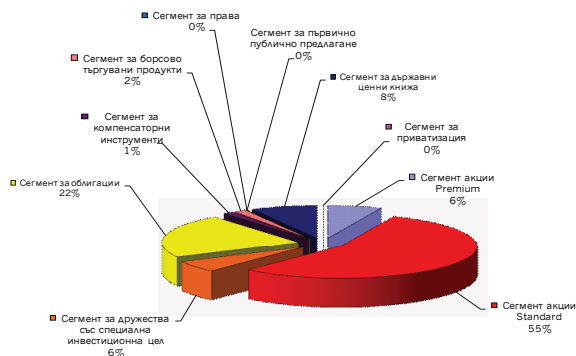

### Капитализация по сегменти на Основен пазар BSE

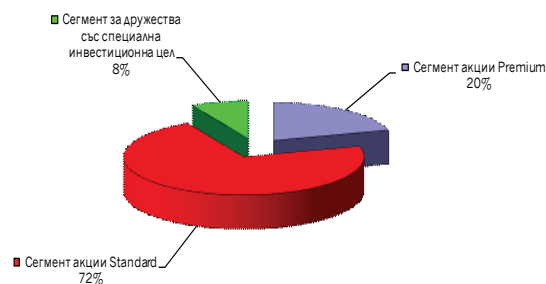

**Няма нови емисии, допуснати до търговия на Основен пазар BSE през м. октомври**

### Среднодневни стойности на търговията по сегменти на Основен пазар BSE

Пазарен сегмент	Октомври '2019			Изменение на среднодневния оборот спрямо	
	Сделки	Оборот (лв.)	Обем (лотове)	Септември '19	Октомври '18
Сегмент акции Premium	34	46,284	24,302	-71.83%	-79.56%
Сегмент акции Standard	86	401,280	116,476	-56.05%	21.28%
Сегмент за дружества със специална инвестиционна цел	13	41,263	23,499	-27.69%	-74.08%
Сегмент за облигации	1	160,264	119	292.58%	159.93%
Сегмент за компенсаторни инструменти	3	8,833	14,242	-34.89%	-49.99%
Сегмент за борсово търгувани продукти	2	10,876	6,108	-26.49%	58.11%
Сегмент за права	1	279	439,840	-62.09%	n/a
Сегмент за първично публично предлагане	0	0	0	n/a	n/a
Сегмент за държавни ценни книжа	0	56,835	55	n/a	-82.37%
Сегмент за приватизация	0	0	0	n/a	n/a
<b>ОБЩО:</b>	<b>141</b>	<b>725,914</b>	<b>624,641</b>	<b>-39.72%</b>	<b>-35.48%</b>

Икономическа дейност по КИД-2008		Сделки	Обем (лотове)	Оборот (лв.)
B	Добивна промишленост	4	400	2,575.65
C	Преработваща промишленост	691	311,701	1,887,575.17
D	Производство и разпределение на електрическа и топлинна енергия и на газообразни горива	178	2,493	517,500.00
F	Строителство	132	50,827	152,850.52
G	Търговия; ремонт на автомобили и мотоциклети	170	145,949	305,543.54
H	Транспорт, складиране и пощи	51	64,997	279,498.27
I	Хотелиерство и ресторантьорство	75	2,527	84,788.60
J	Създаване и разпространение на информация и творчески продукти; далекосъобщения	6	25,760	422,484.00
K	Финансови и застрахователни дейности	1,577	2,643,529	6,450,595.93
L	Операции с недвижими имоти	37	346,600	947,659.40
M	Професионални дейности и научни изследвания	147	183,580	191,957.19

### Дял на сектора в общия оборот на Основен пазар BSE през м. октомври

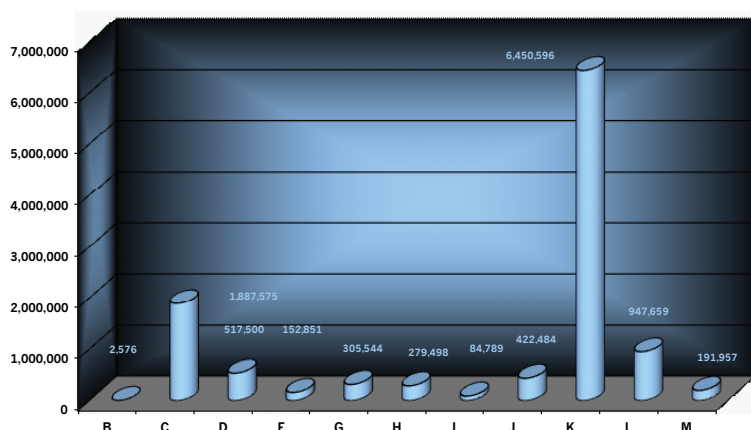

- B Добивна промишленост
- C Преработваща промишленост
- D Производство и разпределение на електрическа и топлинна енергия и на газообразни горива
- F Строителство
- G Търговия; ремонт на автомобили и мотоциклети
- H Транспорт, складиране и пощи
- I Хотелиерство и ресторантьорство
- J Създаване и разпространение на информация и творчески продукти; далекосъобщения
- K Финансови и застрахователни дейности
- L Операции с недвижими имоти
- M Професионални дейности и научни изследвания

### Дял на съответния сектор в общия оборот на Основен пазар BSE през последните 365 дни

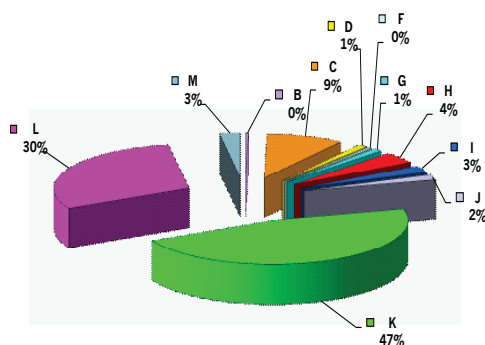

- B Добивна промишленост
- C Преработваща промишленост
- D Производство и разпределение на електрическа и топлинна енергия и на газообразни горива
- F Строителство
- G Търговия; ремонт на автомобили и мотоциклети
- H Транспорт, складиране и пощи
- I Хотелиерство и ресторантьорство
- J Създаване и разпространение на информация и творчески продукти; далекосъобщения
- K Финансови и застрахователни дейности
- L Операции с недвижими имоти
- M Професионални дейности и научни изследвания

### ТОП 5

### Класация по ЛИКВИДНОСТ

Емисия	Сделки	Обем (лотове)	Оборот (лв.)
Химимпорт АД-София	195	165,665	277,102.14
Доверие Обединен Холдинг АД-София	187	91,505	291,381.96
ЧЕЗ Разпределение България АД-София	176	2,491	474,100.00
Софарма АД-София	136	47,897	159,901.22
Трейс груп холд АД-София	132	50,827	152,850.52

### ТОП 5

### Борсови членове

Оборот (лв.)		Сделки	
ИП "Елана Трейдинг" АД	5,732,408.03	ИП "Карол" АД	2,056
ИП "Реал Финанс" АД	5,168,887.57	ИП "Елана Трейдинг" АД	929
ИП "Карол" АД	4,198,126.71	ИП "Първа Финансова Брокерска Къща" ЕООД	730
ИП "Евро - Финанс" АД	2,626,925.36	ИП "БенчМарк Финанс" АД	721
ИП "БенчМарк Финанс" АД	2,273,008.11	ИП "Капман" АД	408

### ТОП 30

### Пазарна капитализация към 31 октомври 2019

Всички емисии акции на Основен пазар BSE

Емисия	Емитент	Номинал (лв.)	Размер (акции)	Цена 'затваря'	Капитализация (лв.)
7TH	Чайкафарма Висококачествените лекарства АД-София	1.00	82,200,000	10.3000	846,660,000.00
3JR	Софарма АД-София	1.00	134,797,899	3.3500	451,572,961.65
GR6	Градус АД-Стара Загора	1.00	243,608,710	1.6950	412,916,763.45
6C4	Химимпорт АД-София	1.00	239,646,267	1.6900	405,002,191.23
3CZ	ЧЕЗ Разпределение България АД-София	1.00	1,928,000	195.0000	375,960,000.00
5F4	ТБ Първа Инвестиционна Банка АД-София	1.00	110,000,000	3.0600	336,600,000.00
4EN	Еврохолд България АД-София	1.00	197,525,600	1.6000	316,040,960.00
1VX	Велграф Асет Мениджмънт АД-София	1.00	68,979,758	3.9200	270,400,651.36
0SP	Спиди АД-София	1.00	5,377,619	49.6000	266,729,902.40
5V2	Холдинг Варна АД-Варна	1.00	6,485,897	39.4000	255,544,341.80
5MB	Монбат АД-София	1.00	39,000,000	6.2500	243,750,000.00
5MH	М+С хидравлик АД-Казанлък	1.00	39,445,200	5.9000	232,726,680.00
4CF	ТБ Централна кооперативна банка АД-София	1.00	127,129,970	1.5800	200,865,352.60
SO5	Софарма трейдинг АД-София	1.00	32,905,009	5.8500	192,494,302.65
6AB	Албена АД-к.к. Албена	1.00	4,273,126	41.6000	177,762,041.60
6A6	Аванс Терафонд АДСИЦ-София	1.00	85,110,091	1.9300	164,262,475.63
5BN	ТБ Българо-Американска Кредитна Банка АД-София	1.00	24,691,313	6.4500	159,258,968.85
6AM	Алкомет АД-Шумен	1.00	17,952,959	8.0000	143,623,672.00
6S6	Софарма имоти АДСИЦ-София	1.00	21,415,928	6.3500	135,991,142.80
EHN	Синтетика АД-София	1.00	3,000,000	43.0000	129,000,000.00
GTH	Инвестиционна Компания Галата АД-Варна	1.00	68,571,234	1.8600	127,542,495.24
1CZ	ЧЕЗ Електро България АД-София	10.00	5,000	23,600.0000	118,000,000.00
6R2	Родна Земя Холдинг АД-Добрич	1.00	56,010,597	2.1000	117,622,253.70
94G	235 Холдингс АД-София	1.00	5,109,000	22.6000	115,463,400.00
5H4	Болкан енд Сий Пропъртис АДСИЦ-Варна	1.00	6,925,156	16.6000	114,957,589.60
58E	Химснаб България АД-София	1.00	2,494,631	45.8000	114,254,099.80
5SR	Стара планина Холд АД-София	1.00	21,000,000	5.2500	110,250,000.00
4ID	Индустриален Холдинг България АД-София	1.00	107,400,643	1.0000	107,400,643.00
6N3	Холдинг Нов Век АД-София	1.00	5,610,437	16.8000	94,255,341.60
4KX	Корадо-България АД-Стражица	1.00	13,168,614	6.5000	85,595,991.00

### Сегмент акции "Premium"

Емисия	Емитент	Номинал (лв.)	Размер (акции)	Цена 'затваря'	Капитализация (лв.)
3JR	Софарма АД-София	1.00	134,797,899	3.3500	451,572,961.65
4CF	ТБ Централна кооперативна банка АД-София	1.00	127,129,970	1.5800	200,865,352.60
4KX	Корадо-България АД-Стражица	1.00	13,168,614	6.5000	85,595,991.00
5F4	ТБ Първа Инвестиционна Банка АД-София	1.00	110,000,000	3.0600	336,600,000.00
5MB	Монбат АД-София	1.00	39,000,000	6.2500	243,750,000.00
6C4	Химимпорт АД-София	1.00	239,646,267	1.6900	405,002,191.23
SKK	Сирма Груп Холдинг АД-София	1.00	59,360,518	0.6750	40,068,349.65

### Сегмент акции "Standard"

Емисия	Емитент	Номинал (лв.)	Размер (акции)	Цена 'затваря'	Капитализация (лв.)
94G	235 Холдингс АД-София	1.00	5,109,000	22.6000	115,463,400.00
A72	Агрива Груп Холдинг АД-Варна	1.00	6,800,000	7.4000	50,320,000.00
6AB	Албена АД-к.к. Албена	1.00	4,273,126	41.6000	177,762,041.60
6AM	Алкомет АД-Шумен	1.00	17,952,959	8.0000	143,623,672.00
A4L	Алтерко АД-София	1.00	15,000,000	3.4400	51,600,000.00
AOO	БГ Агро АД-Варна	1.00	40,357,440	1.6000	64,571,904.00
5BP	Билборд АД-София	1.00	15,000,000	0.2900	4,350,000.00
BSO	Българска фондова борса АД-София	1.00	6,582,860	4.9800	32,782,642.80
1VX	Велграф Асет Мениджмънт АД-София	1.00	68,979,758	3.9200	270,400,651.36
GR6	Градус АД-Стара Загора	1.00	243,608,710	1.6950	412,916,763.45
GT2	Грийн Таун Проджектс АД-София	1.00	4,059,000	10.0000	40,590,000.00
5DOV	Доверие Обединен Холдинг АД-София	1.00	18,736,099	2.9600	55,458,853.04
4EN	Еврохолд България АД-София	1.00	197,525,600	1.6000	316,040,960.00
0EA	Елана Агрокредит АД-София	1.00	36,629,925	1.1100	40,659,216.75
52E	Елхим Искра АД-Пазарджик	1.00	25,108,410	0.9000	22,597,569.00
57E	ЕМКА АД-Севлиево	1.00	21,699,726	2.4000	52,079,342.40
5EO	Етропал АД-Етрополе	1.00	5,000,000	5.7000	28,500,000.00
3ZL	Златни пясъци АД-Варна	1.00	6,493,577	1.8100	11,753,374.37
T43	Зърнени Храни България АД-София	1.00	195,660,287	0.2120	41,479,980.84
GTN	Инвестиционна Компания Галата АД-Варна	1.00	68,571,234	1.8600	127,542,495.24
4IN	Инвестор.БГ АД-София	1.00	4,782,362	16.4000	78,430,736.80
4I8	Индуриален Капитал Холдинг АД-София	1.00	15,707,470	2.0800	32,671,537.60
4ID	Индуриален Холдинг България АД-София	1.00	107,400,643	1.0000	107,400,643.00
6R1	Индъстри Дивелпмънт Холдинг АД-София	1.00	9,980,925	2.2400	22,357,272.00
5ODE	Кораборемонтен завод Одесос АД-Варна	1.00	586,642	70.0000	41,064,940.00
4L4	Лавена АД-Шумен	1.00	9,919,410	3.4200	33,924,382.20
5MH	М+С хидравлик АД-Казанлък	1.00	39,445,200	5.9000	232,726,680.00
178B	Нео Лондон Капитал АД-София	100.00	99,950	140.0000	13,993,000.00
3NB	Неохим АД-Димитровград	1.00	2,654,358	18.7000	49,636,494.60
5BR	Параходство Българско речно плаване АД-Русе	1.00	35,708,674	0.6000	21,425,204.40
5PET	Петрол АД-София	4.00	27,312,403	0.6500	17,753,061.95
P2B	Порт флот-Бургас АД-Бургас	1.00	10,000,000	4.0600	40,600,000.00
4O1	Проучване и добив на нефт и газ АД-София	1.00	12,228,062	6.4000	78,259,596.80
RGL	Регала Инвест АД-Варна	1.00	18,428,734	2.8200	51,969,029.88
6R2	Родна Земя Холдинг АД-Добрич	1.00	56,010,597	2.1000	117,622,253.70
3NJ	Св. Св. Константин и Елена Холдинг АД-Варна	1.00	2,309,561	20.6000	47,576,956.60
6S4	Северкооп Гъмза Холдинг АД-София	2.00	5,347,798	3.7000	19,786,852.60
6S5	Сила Холдинг АД-Стара Загора	1.00	36,852,997	2.1600	79,602,473.52
6S7	Синергон Холдинг АД-София	1.00	18,358,849	0.9300	17,073,729.57
EHN	Синтетика АД-София	1.00	3,000,000	43.0000	129,000,000.00
SO5	Софарма трейдинг АД-София	1.00	32,905,009	5.8500	192,494,302.65
6SOP	София Комерс-Заложни къщи АД-София	1.00	201,154	6.3000	1,267,270.20



Емисия	Емитент	Номинал (лв.)	Размер (акции)	Цена 'затваря'	Капитализация (лв.)
6SOA	София Комерс-Заложни къщи АД-София	1.00	2,172,315	5.6000	12,164,964.00
OSP	Спиди АД-София	1.00	5,377,619	49.6000	266,729,902.40
5SR	Стара планина Холд АД-София	1.00	21,000,000	5.2500	110,250,000.00
5BN	ТБ Българо-Американска Кредитна Банка АД-София	1.00	24,691,313	6.4500	159,258,968.85
5CP	ТБ Тексим Банк АД-София	1.00	27,995,036	2.5400	71,107,391.44
3TV	Топливо АД-София	1.00	5,416,829	2.8000	15,167,121.20
T57	Трейс груп холд АД-София	1.00	24,200,000	3.2600	78,892,000.00
4F6	Фазерлес АД-Силистра	1.00	515,000	20.2000	10,403,000.00
4F8	Формопласт АД-Кърджали	1.00	3,798,905	5.6500	21,463,813.25
4NE	Хидравлични елементи и системи АД-Ямбол	1.00	18,193,752	4.6000	83,691,259.20
58E	Химснаб България АД-София	1.00	2,494,631	45.8000	114,254,099.80
5V2	Холдинг Варна АД-Варна	1.00	6,485,897	39.4000	255,544,341.80
6N3	Холдинг Нов Век АД-София	1.00	5,610,437	16.8000	94,255,341.60
4HS	Холдинг Света София АД-София	1.00	9,940,391	3.9000	38,767,524.90
7TH	Чайкафарма Висококачествените лекарства АД-София	1.00	82,200,000	10.3000	846,660,000.00
1CZ	ЧЕЗ Електро България АД-София	10.00	5,000	23,600.0000	118,000,000.00
3CZ	ЧЕЗ Разпределение България АД-София	1.00	1,928,000	195.0000	375,960,000.00
4PX	Юрий Гагарин АД-Пловдив	1.00	1,003,904	6.1000	6,123,814.40

## Сегмент за дружества със специална инвестиционна цел

Емисия	Емитент	Номинал (лв.)	Размер (акции)	Цена 'затваря'	Капитализация (лв.)
5AX	Актив Пропъртис АДСИЦ-Пловдив	9.00	2,192,011	5.7500	12,604,063.25
5BD	Булленд инвестмънтс АДСИЦ-София	1.00	15,008,125	1.0700	16,058,693.75
5BU	Фонд за недвижими имоти България АДСИЦ-София	1.00	34,641,925	2.0600	71,362,365.50
5EX	Ексклузив Пропърти АДСИЦ-София	1.00	9,452,340	1.1100	10,492,097.40
5H4	Болкан енд Сий Пропъртис АДСИЦ-Варна	1.00	6,925,156	16.6000	114,957,589.60
6A6	Адванс Терафонд АДСИЦ-София	1.00	85,110,091	1.9300	164,262,475.63
6F3	ФеърПлей Пропъртис АДСИЦ-София	1.00	33,145,400	0.4940	16,373,827.60
6S6	Софарма имоти АДСИЦ-София	1.00	21,415,928	6.3500	135,991,142.80
6SB	Супер Боровец Пропърти Фонд АДСИЦ-Варна	1.00	16,179,999	2.4600	39,802,797.54
9BH	Български фонд за вземания АДСИЦ-София	1.00	1,500,000	1.0200	1,530,000.00
BPY	Браво Пропърти Фонд АДСИЦ-София	1.00	36,700,000	1.0400	38,168,000.00
E7P	Експлат Бета АДСИЦ-София	1.00	5,143,190	0.9500	4,886,030.50
FAW	Финанс Асистанс Мениджмънт АДСИЦ-София	1.00	650,000		
RPR	Рой Пропърти Фънд АДСИЦ-София	1.00	6,162,500	6.0000	36,975,000.00



### Сегмент акции "Premium"

Емисия	Емитент	Сделки	Обем (лотове)	Оборот (лв.)	Валута на търговия	Претеглени и коригирани			Цена 'затваря'	От дата
						Средна цена	Мин. цена	Макс. цена		
3JR	Софарма АД-София	136	47,897	159,901.22	BGN	3.3380	3.2922	3.3847	3.3500	31.10.2019
4CF	ТБ Централна кооперативна банка АД-София	105	86,771	134,029.49	BGN	1.5450	1.5067	1.5947	1.5800	31.10.2019
4KX	Корудо-България АД-Стражица	60	20,883	133,638.85	BGN	6.3990	6.3000	6.6500	6.5000	31.10.2019
5F4	ТБ Първа Инвестиционна Банка АД-София	129	49,025	146,435.14	BGN	2.9870	2.9084	3.1200	3.0600	31.10.2019
5MB	Монбат АД-София	81	15,781	99,317.35	BGN	6.2930	6.2128	6.5974	6.2500	31.10.2019
6C4	Химимпорт АД-София	195	165,665	277,102.14	BGN	1.6730	1.6401	1.7103	1.6900	31.10.2019
SKK	Сирма Груп Холдинг АД-София	85	172,913	114,114.34	BGN	0.6600	0.6456	0.7150	0.6750	30.10.2019

### Сегмент акции "Standard"

Емисия	Емитент	Сделки	Обем (лотове)	Оборот (лв.)	Валута на търговия	Претеглени и коригирани			Цена 'затваря'	От дата
						Средна цена	Мин. цена	Макс. цена		
0EA	Елана Агрокредит АД-София	92	133,330	151,574.24	BGN	1.1370	1.1100	1.1600	1.1100	31.10.2019
OSP	Спиди АД-София	40	653	31,954.20	BGN	48.9340	48.2000	49.6000	49.6000	31.10.2019
178B	Нео Лондон Капитал АД-София	1	140	19,600.00	BGN	140.0000	140.0000	140.0000	140.0000	18.10.2019
1CZ	ЧЕЗ Електро България АД-София	2	2	43,400.00	BGN	21,700.0000	19,800.0000	23,600.0000	23,600.0000	31.10.2019
1VX	Велграф Асет Мениджмънт АД-София	6	83,200	326,137.00	BGN	3.9200	3.9000	3.9200	3.9200	31.10.2019
3CZ	ЧЕЗ Разпределение България АД-София	176	2,491	474,100.00	BGN	190.3250	188.0000	218.0000	195.0000	31.10.2019
3NB	Неохим АД-Димитровград	33	732	12,933.70	BGN	17.6690	14.8000	22.0000	18.7000	31.10.2019
3NJ	Св. Св. Константин и Елена Холдинг АД-Варна	1	20	412.00	BGN	20.6000	20.6000	20.6000	20.6000	28.10.2019
3TV	Топливо АД-София	2	400	1,066.00	BGN	2.6650	2.6650	2.6650	2.8000	29.10.2019
3ZL	Златни пясъци АД-Варна	1	500	905.00	BGN	1.8100	1.8100	1.8100	1.8100	07.10.2019
4EH	Еврохолд България АД-София	18	134,372	228,754.66	BGN	1.7020	1.6000	1.8800	1.6000	31.10.2019
4F6	Фазерлес АД-Силистра	7	295	5,941.00	BGN	20.1390	19.2000	20.6000	20.2000	29.10.2019
4F8	Формопласт АД-Кърджали	2	1,600	9,040.00	BGN	5.6500	5.6500	5.6500	5.6500	15.10.2019
4HE	Хидравлични елементи и системи АД-Ямбол	32	2,985	13,877.90	BGN	4.6490	4.5800	4.8000	4.6000	31.10.2019
4HS	Холдинг Света София АД-София	39	4,981	18,851.48	BGN	3.7850	3.4472	3.9342	3.9000	31.10.2019
4I8	Индустриален Капитал Холдинг АД-София	38	15,725	35,087.12	BGN	2.2310	2.0800	2.3400	2.0800	31.10.2019
4ID	Индустриален Холдинг България АД-София	36	135,520	137,810.75	BGN	1.0170	1.0000	1.0200	1.0000	31.10.2019
4IN	Инвестор.БГ АД-София	6	25,760	422,484.00	BGN	16.4010	16.4000	16.6000	16.4000	30.10.2019
4L4	Лавена АД-Шумен	2	262	899.40	BGN	3.4330	3.4200	3.7000	3.4200	31.10.2019
4O1	Проучване и добив на нефт и газ АД-София	4	400	2,575.65	BGN	6.4390	6.4391	6.4391	6.4000	03.10.2019
4PX	Юрий Гагарин АД-Пловдив	64	18,998	105,094.70	BGN	5.5320	5.3000	7.1338	6.1000	30.10.2019
52E	Елхим Искра АД-Пазарджик	11	4,812	4,286.65	BGN	0.8910	0.8388	0.9000	0.9000	17.10.2019
57E	ЕМКА АД-Севлиево	3	1,070	2,572.80	BGN	2.4040	2.4000	2.5600	2.4000	18.10.2019
58E	Химснаб България АД-София	6	1,505	68,929.00	BGN	45.8000	45.8000	45.8000	45.8000	04.10.2019
5BN	ТБ Българо-Американска Кредитна Банка АД-София	9	4,579	29,534.55	BGN	6.4500	6.4500	6.4500	6.4500	25.10.2019
5BP	Билборд АД-София	5	6,490	1,911.30	BGN	0.2950	0.2900	0.2973	0.2900	16.10.2019
5BR	Параходство Българско речно плаване АД-Русе	8	4,000	2,547.43	BGN	0.6370	0.6000	0.6800	0.6000	30.10.2019
5CP	ТБ Тексим Банк АД-София	21	51,373	142,759.58	BGN	2.7790	2.5400	2.7809	2.5400	25.10.2019
5DOV	Доверие Обединен Холдинг АД-София	187	91,505	291,381.96	BGN	3.1840	2.9679	3.2923	2.9600	31.10.2019
5EO	Етропол АД-Етрополе	9	60,505	345,278.75	BGN	5.7070	5.5000	5.7500	5.7000	31.10.2019
5MH	М+С хидравлик АД-Казанлък	121	95,580	593,821.90	BGN	6.2130	5.9097	6.2721	5.9000	31.10.2019
5ODE	Кораборемонтен завод Одесос АД-Варна	46	1,737	115,639.00	BGN	66.5740	65.0000	70.0000	70.0000	31.10.2019
5PET	Петрол АД-София	7	830	539.75	BGN	0.6500	0.6500	0.6507	0.6500	14.10.2019
5SR	Стара планина Холд АД-София	83	105,629	551,089.65	BGN	5.2170	5.1500	5.4436	5.2500	31.10.2019
5V2	Холдинг Варна АД-Варна	60	24,651	956,380.40	BGN	38.7970	36.8986	39.1150	39.4000	31.10.2019
6AB	Албена АД-к.к. Албена	74	2,027	83,883.60	BGN	41.3830	39.4000	42.8125	41.6000	31.10.2019
6AM	Алкомет АД-Шумен	56	22,637	188,184.85	BGN	8.3130	8.0000	9.3500	8.0000	31.10.2019
6N3	Холдинг Нов Век АД-София	22	4,567	78,315.60	BGN	17.1480	15.7000	17.2000	16.8000	31.10.2019
6R1	Индъстри Дивелъпмънт Холдинг АД-София	1	100	224.00	BGN	2.2400	2.2400	2.2400	2.2400	21.10.2019
6R2	Родна Земя Холдинг АД-Добрич	46	962,850	2,021,985.00	BGN	2.1000	2.1000	2.1000	2.1000	23.10.2019



# Търговия по емисии

ОКТОМВРИ  
2019

Емисия	Емитент	Сделки	Обем (лотове)	Оборот (лв.)	Валута на търговия	Претеглени и коригирани			Цена 'затваря'	От дата
						Средна цена	Мин. цена	Макс. цена		
6S4	Северкооп Гъмза Холдинг АД-София	9	11,825	42,132.50	BGN	3.5630	3.5400	3.6833	3.7000	31.10.2019
6S5	Сила Холдинг АД-Стара Загора	1	200	432.00	BGN	2.1600	2.1600	2.1600	2.1600	31.10.2019
6S7	Синергон Холдинг АД-София	29	40,351	38,094.48	BGN	0.9440	0.9200	1.0500	0.9300	29.10.2019
6SOA	София Комерс-Заложни къщи АД-София	48	10,409	55,153.00	BGN	5.2990	5.0146	5.6000	5.6000	31.10.2019
6SOP	София Комерс-Заложни къщи АД-София	9	1,207	7,455.40	BGN	6.1770	5.9500	6.3000	6.3000	30.10.2019
7TH	Чайкафарма Висококачествените лекарства АД-София	23	9,437	95,235.80	BGN	10.0920	9.7500	10.3000	10.3000	31.10.2019
94G	235 Холдингс АД-София	3	2,700	58,820.00	BGN	21.7850	21.7852	21.7852	22.6000	09.10.2019
A4L	Алтерко АД-София	22	9,873	34,337.70	BGN	3.4780	3.4000	3.5000	3.4400	31.10.2019
A72	Агрис Груп Холдинг АД-Варна	62	10,667	77,842.85	BGN	7.2980	7.1500	7.7556	7.4000	31.10.2019
A00	БГ Агро АД-Варна	1	95	152.00	BGN	1.6000	1.6000	1.6000	1.6000	01.10.2019
BSO	Българска фондова борса АД-София	9	3,676	18,478.96	BGN	5.0270	4.9400	5.2000	4.9800	29.10.2019
EHN	Синтетика АД-София	1	100	4,300.00	BGN	43.0000	43.0000	43.0000	43.0000	28.10.2019
GR6	Градус АД-Стара Загора	86	64,533	110,003.18	BGN	1.7050	1.6932	1.7200	1.6950	31.10.2019
GTH	Инвестиционна Компания Галата АД-Варна	10	249,170	463,456.20	BGN	1.8600	1.8600	1.8600	1.8600	30.10.2019
P2B	Порт флот-Бургас АД-Бургас	3	60,344	244,996.64	BGN	4.0600	4.0600	4.0600	4.0600	01.10.2019
SO5	Софарма трейдинг АД-София	129	47,157	283,122.55	BGN	6.0040	5.7864	6.4000	5.8500	31.10.2019
T43	Зърнени Храни България АД-София	32	97,562	20,815.24	BGN	0.2130	0.2092	0.2200	0.2120	29.10.2019
T57	Трейс груп холд АД-София	132	50,827	152,850.52	BGN	3.0070	2.8731	3.0960	3.2600	31.10.2019

## Сегмент за дружества със специална инвестиционна цел

Емисия	Емитент	Сделки	Обем (лотове)	Оборот (лв.)	Валута на търговия	Претеглени и коригирани			Цена 'затваря'	От дата
						Средна цена	Мин. цена	Макс. цена		
5AX	Актив Пропъртис АДСИЦ-Пловдив	20	5,958	35,202.10	BGN	5.9080	5.4053	6.1400	5.7500	31.10.2019
5BD	Булленд инвестмънтс АДСИЦ-София	4	233,822	251,129.54	BGN	1.0740	1.0700	1.0800	1.0700	09.10.2019
5BU	Фонд за недвижими имоти България АДСИЦ-София	97	66,534	133,926.04	BGN	2.0130	1.9864	2.0600	2.0600	31.10.2019
5EX	Ексклузив Пропърти АДСИЦ-София	3	800	783.00	BGN	0.9790	0.9000	1.1100	1.1100	31.10.2019
5H4	Болкан енд Сий Пропъртис АДСИЦ-Варна	1	20	332.00	BGN	16.6000	16.6000	16.6000	16.6000	28.10.2019
6A6	Аванс Терафонд АДСИЦ-София	115	189,481	364,228.48	BGN	1.9220	1.9053	1.9323	1.9300	31.10.2019
6F3	ФьрПлей Пропъртис АДСИЦ-София	2	2,000	984.50	BGN	0.4920	0.4923	0.4923	0.4940	16.10.2019
6S6	Софарма имоти АДСИЦ-София	34	18,748	119,982.50	BGN	6.4000	6.3500	6.4207	6.3500	30.10.2019
6SB	Супер Боровец Пропърти Фонд АДСИЦ-Варна	2	13,150	31,569.00	BGN	2.4010	2.4000	2.4600	2.4600	23.10.2019
BPY	Браво Пропърти Фонд АДСИЦ-София	10	9,865	10,305.20	BGN	1.0450	1.0400	1.0500	1.0400	31.10.2019
E7P	Експат Бета АДСИЦ-София	2	4	3.80	BGN	0.9500	0.9500	0.9500	0.9500	29.10.2019
RPR	Рой Пропърти Фънд АДСИЦ-София	1	100	600.00	BGN	6.0000	6.0000	6.0000	6.0000	31.10.2019

## Сегмент за облигации

Емисия	Емитент	Сделки	Обем (лотове)	Оборот (лв.)	Валута на търговия	Чисти цени (% от номинала)				От дата
						Средна цена	Мин. цена	Макс. цена	Цена 'затваря'	
0EA2	Елана Агрокредит АД-София	3	16	18,817.69	EUR	100.2000	100.0000	100.4000	602.5574	16.10.2019
229E	Елана Финансов Холдинг АД-София	8	1,000	1,968,804.66	EUR	100.0000	100.0000	100.0000	1,006.6301	14.10.2019
4CFB	ТБ Централна кооперативна банка АД-София	1	4	8,261.99	EUR	102.5000	102.5000	102.5000	1,056.0685	17.10.2019
5MBA	Монбат АД-София	3	11	21,020.37	EUR	97.0000	97.0000	97.0000	977.0685	10.10.2019
6TMA	ТЕЦ Марица 3 АД-Димитровград	3	350	352,588.80	BGN	100.0000	100.0000	100.0000	1,009.8361	25.10.2019
8AVA	Астерион България АД-София	1	1	1,149.23	EUR	100.0000	100.0000	100.0000	587.5924	23.10.2019
8AVB	Авто Юнион АД-София	2	746	701,883.51	BGN	100.0000	100.0000	100.0000	940.8626	10.10.2019
B2GA	Българиан Еървейз Груп ЕАД-София	3	115	117,315.61	BGN	101.0500	101.0500	101.0500	1,020.1658	02.10.2019
BULA	Булгарплод-София АД-София	1	20	20,413.70	BGN	100.0000	100.0000	100.0000	1,020.6849	31.10.2019
S28H	Старком холдинг АД-Етрополе	1	1	996.67	BGN	100.0000	100.0000	100.0000	996.6667	11.10.2019
T0F1	Топлофикация-Русе ЕАД-Русе	2	176	177,497.76	BGN	100.8500	100.8510	100.8510	1,008.5100	31.10.2019
TFVA	Топлофикация-Враца ЕАД-Враца	2	292	297,328.00	BGN	100.0000	100.0000	100.0000	1,018.2466	28.10.2019

### Сегмент за компенсаторни инструменти

Емисия	Емитент	Сделки	Обем (лотове)	Оборот (лв.)	Валута на търговия	Претеглени цени			Цена 'затваря'	От дата
						Средна цена	Мин. цена	Макс. цена		
BLKB	Жилищни компенсаторни записи, издадени по ЗОСОИ	12	59,500	16,324.90	BGN	0.2740	0.2611	0.2900	0.2980	29.10.2019
BLKC	Поименни компенсаторни бонове, издадени по ЗСПЗ и ЗВСВГЗГФ	45	183,614	163,125.74	BGN	0.8880	0.8558	0.8944	0.8000	28.10.2019
BLKD	Компенсаторни записи, издадени по ЗОСОИ	18	84,459	23,704.63	BGN	0.2810	0.2700	0.2900	0.2900	31.10.2019

### Сегмент за борсово търгувани продукти

Емисия	Емитент	Сделки	Обем (лотове)	Оборот (лв.)	Валута на търговия	Претеглени цени			Цена 'затваря'	От дата
						Средна цена	Мин. цена	Макс. цена		
BGX	БТФ Expat Bulgaria SOFIX UCITS ETF	17	12,028	11,699.91	BGN	0.9730	0.9500	0.9800	0.9730	31.10.2019
CZX	БТФ Expat Czech PX UCITS ETF	2	15,325	26,556.26	EUR	0.8860	0.8860	0.8860	0.8860	09.10.2019
ECDC	БТФ Expat Croatia CROBEX UCITS ETF	3	12,010	21,843.36	EUR	0.9300	0.9290	0.9400	0.9400	24.10.2019
ESNB	БТФ Expat Serbia BELEX15 UCITS ETF	2	11,100	21,058.50	EUR	0.9700	0.9700	0.9700	0.9700	09.10.2019
GRX	БТФ Expat Greece ASE UCITS ETF	2	18,380	33,180.27	EUR	0.9230	0.9230	0.9230	0.9230	09.10.2019
HUBE	БТФ Expat Hungary BUX UCITS ETF	2	14,020	22,293.14	EUR	0.8130	0.8130	0.8130	0.8130	09.10.2019
MK11	БТФ Expat Macedonia MBI10 UCITS ETF	8	6,782	18,682.93	EUR	1.4080	1.3449	1.4180	1.3650	29.10.2019
PLX	БТФ Expat Poland WIG20 UCITS ETF	2	14,040	22,297.48	EUR	0.8120	0.8120	0.8120	0.8120	09.10.2019
ROX	БТФ Expat Romania BET UCITS ETF	4	14,772	33,582.11	EUR	1.1620	1.1620	1.1770	1.1730	21.10.2019
SK9A	БТФ Expat Slovakia SAX UCITS ETF	2	11,030	19,458.74	EUR	0.9020	0.9020	0.9020	0.9020	09.10.2019
SLQX	БТФ Expat Slovenia SBI TOP UCITS ETF	2	11,000	19,491.87	EUR	0.9060	0.9060	0.9060	0.9060	09.10.2019

### Сегмент за права

Емисия	Емитент	Сделки	Обем (лотове)	Оборот (лв.)	Валута на търговия	Претеглени цени			Цена 'затваря'	От дата
						Средна цена	Мин. цена	Макс. цена		
4PR1	Премиер Фонд АДСИЦ-Варна	1	650,000	650.00	BGN	0.0010	0.0010	0.0010	0.0010	28.10.2019
BPT4	Български фонд за дялово инвестиране АД-София	5	1,888,022	1,888.02	BGN	0.0010	0.0010	0.0010	0.0010	03.10.2019
S051	Софарма трейдинг АД-София	9	7,578,293	3,873.45	BGN	0.0010	0.0005	0.0100	0.0005	29.10.2019

### Сегмент за държавни ценни книжа

Емисия	Емитент	Сделки	Обем (лотове)	Оборот (лв.)	Валута на търговия	Чисти цени (% от номинала)			Цена 'затваря'	От дата
						Средна цена	Мин. цена	Макс. цена		
BLKA	Министерство на финансите	3	778	806,288.96	BGN	103.1600	103.1648	103.1648	1,046.4331	10.10.2019
BLKI	Министерство на финансите	1	485	500,925.14	BGN	103.1300	103.1260	103.1260	1,032.8353	10.10.2019

### Сегмент за първично публично предлагане (няма сделки през текущия период)

### Сегмент за приватизация (няма сделки през текущия период)

### Обобщена статистика за търговията на регулиран пазар с емисиите, включени в индексите

Индекс	Обем		Оборот		Сделки	
	Общо лотове	% от целия обем	Общо (лв.)	% от целия оборот	Общ брой	% от всички сделки
SOFIX	1,380,005	36.52%	3,388,842.98	30.14%	1,496	48.76%
BGBX 40	1,998,000	52.88%	6,689,783.23	59.50%	2,845	92.73%
BG REIT	278,393	7.37%	707,607.62	6.29%	238	7.76%
BG TR30	2,082,760	55.12%	6,978,638.88	62.07%	2,268	73.92%
CGIX *	391,449	10.36%	910,132.87	8.10%	591	19.26%

### Капитализация на емисиите от индексите

Индекс	Общо	% от общата капитализация
SOFIX	3,279,266,515.90	38.16%
BGBX 40	6,357,777,288.86	73.99%
BG REIT	488,437,976.52	5.68%
BG TR30	5,394,185,233.45	62.78%
CGIX *	1,503,866,471.28	17.50%

\* CGIX е индекс на Националната комисия по корпоративно управление, който само се изчислява и разпространява от БФБ АД, считано от 19 септември 2011 год.



### Динамика на емисиите от SOFIX

Емитент	Мин. цена	Макс. цена	Обем (акции)	Сделки	Оборот (лв.)
Аванс Терафонд АДСИЦ	1.9000	1.9400	189,481	115	364,228.48
Албена АД	39.4000	43.0000	2,027	74	83,883.60
Градус АД	1.6900	1.7200	64,533	86	110,003.18
Доверие Обединен Холдинг АД	2.9600	3.3600	91,505	187	291,381.96
Еврохолд България АД	1.6000	1.8800	134,372	18	228,754.66
Елана Агрокредит АД	1.1100	1.1600	133,330	92	151,574.24
Индустриален Холдинг България АД	1.0000	1.0300	135,520	36	137,810.75
Монбат АД	6.2000	6.6000	15,781	81	99,317.35
Сирма Груп Холдинг АД	0.6400	0.7150	172,913	85	114,114.34
Софарма АД	3.2800	3.4000	47,897	136	159,901.22
ТБ Първа Инвестиционна Банка АД	2.9000	3.1800	49,025	129	146,435.14
ТБ Централна кооперативна банка АД	1.4900	1.6000	86,771	105	134,029.49
Фонд за недвижими имоти България АДСИЦ	1.9800	2.0800	66,534	97	133,926.04
Химимпорт АД	1.6300	1.7150	165,665	195	277,102.14
Холдинг Варна АД	36.6000	39.4000	24,651	60	956,380.40

### Динамика на емисиите от BGVX 40

Емитент	Мин. цена	Макс. цена	Обем (акции)	Сделки	Оборот (лв.)
Агрис Груп Холдинг АД	7.0000	7.8500	10,667	62	77,842.85
Аванс Терафонд АДСИЦ	1.9000	1.9400	189,481	115	364,228.48
Албена АД	39.4000	43.0000	2,027	74	83,883.60
Алкомет АД	8.0000	9.3500	22,637	56	188,184.85
Алтерко АД	3.4000	3.5000	9,873	22	34,337.70
Браво Пропърти Фонд АДСИЦ	1.0400	1.0500	9,865	10	10,305.20
Българска фондова борса АД	4.9400	5.2000	3,676	9	18,478.96
Градус АД	1.6900	1.7200	64,533	86	110,003.18
Доверие Обединен Холдинг АД	2.9600	3.3600	91,505	187	291,381.96
Еврохолд България АД	1.6000	1.8800	134,372	18	228,754.66
Елана Агрокредит АД	1.1100	1.1600	133,330	92	151,574.24
Зърнени Храни България АД	0.2080	0.2220	97,562	32	20,815.24
Индустиален Капитал Холдинг АД	2.0800	2.3400	15,725	38	35,087.12
Индустиален Холдинг България АД	1.0000	1.0300	135,520	36	137,810.75
Кораборемонтен завод Одесос АД	65.0000	70.0000	1,737	46	115,639.00
Корадо-България АД	6.3000	6.6500	20,883	60	133,638.85
Монбат АД	6.2000	6.6000	15,781	81	99,317.35
М+С хидравлик АД	5.9000	6.3000	95,580	121	593,821.90
Неохим АД	14.5000	22.0000	732	33	12,933.70
Северкооп Гъмза Холдинг АД	3.5000	3.7000	11,825	9	42,132.50
Синергон Холдинг АД	0.9200	1.0500	40,351	29	38,094.48
Сирма Груп Холдинг АД	0.6400	0.7150	172,913	85	114,114.34
Софарма АД	3.2800	3.4000	47,897	136	159,901.22
Софарма имоти АДСИЦ	6.3500	6.4500	18,748	34	119,982.50
Софарма трейдинг АД	5.7000	6.4000	47,157	129	283,122.55
София Комерс-Заложни къщи АД	5.0000	5.6000	10,409	48	55,153.00
Спида АД	48.2000	49.6000	653	40	31,954.20
Стара планина Холд АД	5.1500	5.4500	105,629	83	551,089.65
ТБ Първа Инвестиционна Банка АД	2.9000	3.1800	49,025	129	146,435.14
ТБ Централна кооперативна банка АД	1.4900	1.6000	86,771	105	134,029.49
Трейс груп холд АД	2.8400	3.2600	50,827	132	152,850.52
Фонд за недвижими имоти България АДСИЦ	1.9800	2.0800	66,534	97	133,926.04
Хидравлични елементи и системи АД	4.5800	4.8000	2,985	32	13,877.90
Химимпорт АД	1.6300	1.7150	165,665	195	277,102.14
Холдинг Варна АД	36.6000	39.4000	24,651	60	956,380.40
Холдинг Нов Век АД	15.7000	17.2000	4,567	22	78,315.60
Холдинг Света София АД	3.4200	3.9800	4,981	39	18,851.48
Чайкафарма Висококачествените лекарства АД	9.7500	10.3000	9,437	23	95,235.80
ЧЕЗ Разпределение България АД	168.0000	218.0000	2,491	176	474,100.00
Юрий Гагарин АД	5.2500	7.5000	18,998	64	105,094.70

### Динамика на BGVX 40 през октомври



### Динамика на емисиите от BG REIT

Емитент	Мин. цена	Макс. цена	Обем (акции)	Сделки	Оборот (лв.)
Аванс Терафонд АДСИЦ	1.9000	1.9400	189,481	115	364,228.48
Актив Пропъртис АДСИЦ	5.3000	6.5000	5,958	20	35,202.10
Болкан енд Сий Пропъртис АДСИЦ	16.6000	16.6000	20	1	332.00
Рой Пропърти Фънд АДСИЦ	6.0000	6.0000	100	1	600.00
Супер Боровец Пропърти Фонд АДСИЦ	2.4000	2.4600	13,150	2	31,569.00
Фонд за недвижими имоти България АДСИЦ	1.9800	2.0800	66,534	97	133,926.04
ЦКБ Риъл Истейт Фонд АДСИЦ	45.0000	45.0000	3,150	2	141,750.00

### Динамика на емисиите от BG TR30

Емитент	Мин. цена	Макс. цена	Обем (акции)	Сделки	Оборот (лв.)
235 Холдингс АД	21.0000	22.6000	2,700	3	58,820.00
Аванс Терафонд АДСИЦ	1.9000	1.9400	189,481	115	364,228.48
Албена АД	39.4000	43.0000	2,027	74	83,883.60
Болкан енд Сий Пропъртис АДСИЦ	16.6000	16.6000	20	1	332.00
Велграф Асет Мениджмънт АД	3.9000	3.9200	83,200	6	326,137.00
Градус АД	1.6900	1.7200	64,533	86	110,003.18
Доверие Обединен Холдинг АД	2.9600	3.3600	91,505	187	291,381.96
Еврохолд България АД	1.6000	1.8800	134,372	18	228,754.66
Елана Агрокредит АД	1.1100	1.1600	133,330	92	151,574.24
Инвестиционна Компания Галата АД	1.8600	1.8600	249,170	10	463,456.20
Инвестор.БГ АД	16.4000	16.6000	25,760	6	422,484.00
Индустиален Холдинг България АД	1.0000	1.0300	135,520	36	137,810.75
М+С хидравлик АД	5.9000	6.3000	95,580	121	593,821.90
Монбат АД	6.2000	6.6000	15,781	81	99,317.35
Северкооп Гъмза Холдинг АД	3.5000	3.7000	11,825	9	42,132.50
Синтетика АД	43.0000	43.0000	100	1	4,300.00
Сирма Груп Холдинг АД	0.6400	0.7150	172,913	85	114,114.34
Софарма АД	3.2800	3.4000	47,897	136	159,901.22
Софарма имоти АДСИЦ	6.3500	6.4500	18,748	34	119,982.50
Софарма трейдинг АД	5.7000	6.4000	47,157	129	283,122.55
Стара планина Холд АД	5.1500	5.4500	105,629	83	551,089.65
ТБ Първа Инвестиционна Банка АД	2.9000	3.1800	49,025	129	146,435.14
ТБ Централна кооперативна банка АД	1.4900	1.6000	86,771	105	134,029.49
Трейс груп холд АД	2.8400	3.2600	50,827	132	152,850.52
Фонд за недвижими имоти България АДСИЦ	1.9800	2.0800	66,534	97	133,926.04
Химимпорт АД	1.6300	1.7150	165,665	195	277,102.14
Холдинг Варна АД	36.6000	39.4000	24,651	60	956,380.40
Холдинг Нов Век АД	15.7000	17.2000	4,567	22	78,315.60
Холдинг Света София АД	3.4200	3.9800	4,981	39	18,851.48
ЧЕЗ Разпределение България АД	168.0000	218.0000	2,491	176	474,100.00



### Индекс на компаниите с добро корпоративно управление CGIX

### Динамика на емисиите от CGIX

Емитент	Мин. цена	Макс. цена	Обем (акции)	Сделки	Оборот (лв.)
Албена АД	39.4000	43.0000	2,027	74	83,883.60
Българска фондова борса АД	4.9400	5.2000	3,676	9	18,478.96
Индустриален Холдинг България АД	1.0000	1.0300	135,520	36	137,810.75
Корудо-България АД	6.3000	6.6500	20,883	60	133,638.85
Монбат АД	6.2000	6.6000	15,781	81	99,317.35
Софарма АД	3.2800	3.4000	47,897	136	159,901.22
Химимпорт АД	1.6300	1.7150	165,665	195	277,102.14



CGIX е индекс, включващ седемте компании с най-добро корпоративно управление, допуснати до търговия на Борсата, като въпросните дружества се определят от Националната комисия по корпоративно управление.

Началната дата на изчисляване на CGIX е 19 септември 2011 год.

CGIX се изчислява и разпространява от Българска фондова борса АД.

Правилата за изчисляване на Индекса на компаниите с добро корпоративно управление CGIX са достъпни на [http://download.bse-sofia.bg/others/CGIX\\_Index\\_Rules\\_BG.pdf](http://download.bse-sofia.bg/others/CGIX_Index_Rules_BG.pdf)



### Сегмент акции "Premium" \* (на база неконсолидирани отчети\*\*)

Код	Емитент	P / E	P / S	P / B	P / EBIT	ROA	EBIT / Total Asts	ROE	EBIT / Equity	Current ratio	Debt / Equity	Assets / Turnover
4KX	Корадо-България АД-Стражица	16.28	1.92	4.05	12.19	0.17	0.19	0.25	0.28	3.23	0.30	1.46
5MB	Монбат АД-София	50.67	0.67	1.49	15.09	0.01	0.03	0.03	0.06	1.61	0.53	1.03
SKK	Сирма Груп Холдинг АД-София	18.01	11.38	0.53	12.89	0.02	0.03	0.03	0.04	0.60	0.23	0.04
3JR	Софарма АД-София	12.64	1.91	0.82	7.56	0.05	0.06	0.07	0.08	1.38	0.25	0.34
5F4	ТБ Първа Инвестиционна Банка АД-София	2.14	0.91	0.41		0.02		0.19			0.91	
4CF	ТБ Централна кооперативна банка АД-София			0.37							0.90	
6C4	Химимпорт АД-София	11.88	7.02	0.32	9.67	0.02	0.03	0.03	0.03	2.84	0.16	0.04

### Сегмент акции "Premium" \* (на база консолидирани отчети\*\*)

Код	Емитент	P / E	P / S	P / B	P / EBIT	ROA	EBIT / Total Asts	ROE	EBIT / Equity	Current ratio	Debt / Equity	Assets / Turnover
4KX	Корадо-България АД-Стражица											
5MB	Монбат АД-София	41.80	0.77	1.04	8.22	0.02	0.04	0.04	0.08	1.74	0.51	0.89
SKK	Сирма Груп Холдинг АД-София	4.82	0.65	0.42	2.88	0.09	0.10	0.11	0.13	0.94	0.23	0.66
3JR	Софарма АД-София	13.95	0.34	0.84	4.97	0.05	0.07	0.06	0.09	1.04	0.54	1.92
5F4	ТБ Първа Инвестиционна Банка АД-София	1.94	0.86	0.39		0.02		0.20			0.91	
4CF	ТБ Централна кооперативна банка АД-София	3.47	1.00	0.34		0.01		0.11			0.91	
6C4	Химимпорт АД-София	5.29	0.03	0.27	2.47	0.05	0.08	0.06	0.10	1.15	0.82	10.22

### Сегмент акции "Standard" \* (на база неконсолидирани отчети\*\*)

Код	Емитент	P / E	P / S	P / B	P / EBIT	ROA	EBIT / Total Asts	ROE	EBIT / Equity	Current ratio	Debt / Equity	Assets / Turnover
94G	235 Холдингс АД-София			22.08						6.83		
A72	Агрива Груп Холдинг АД-Варна	29.81	10.51	0.94	14.32	0.01	0.03	0.03	0.06	0.67	0.55	0.04
6AB	Албена АД-к.к. Албена	14.57	1.75	0.38	5.37	0.02	0.02	0.03	0.03	0.35	0.25	0.17
6AM	Алкомет АД-Шумен	12.98	0.41	0.66	5.21	0.03	0.04	0.05	0.07	1.47	0.42	0.99
A4L	Алтерко АД-София	25.44	139.84	2.68	24.04	0.09	0.10	0.11	0.12	8.57	0.16	0.02
A00	БГ Агро АД-Варна	1058.54	89.81	1.27	759.66					1.46	0.03	0.01
5BP	Билборд АД-София	38.16	0.52	0.23	2.93		0.01	0.01	0.02	1.74	0.38	0.28
BSO	Българска фондова борса АД-София	22.00	7.46	2.77	21.64	0.12	0.12	0.14	0.13	5.47	0.10	0.36
1VX	Велграф Асет Мениджмънт АД-София	95.01	17.51	2.34	37.19	0.02	0.03	0.02	0.04	1.78	0.25	0.09
GR6	Градус АД-Стара Загора			1.31		0.04	0.04	0.04	0.04	3.01	0.07	0.05
GT2	Грийн Таун Проджектс АД-София											
5DOV	Доверие Обединен Холдинг АД-София			1.56	24.60					0.51	0.47	
4EH	Еврохолд България АД-София	172.79	13.46	0.96	16.28		0.03	0.01	0.06	0.12	0.45	0.04
0EA	Елана Агрокредит АД-София	15.40	5.13	0.99	11.19	0.04	0.06	0.06	0.09	4.59	0.33	0.12
52E	Елхим Искра АД-Пазарджик	28.90	0.62	0.65	8.47	0.02	0.02	0.02	0.03	9.34	0.12	0.96
57E	ЕМКА АД-Севлиево	17.18	0.52	1.31	8.66	0.07	0.08	0.08	0.09	5.22	0.13	2.22
5EO	Етропал АД-Етрополе	863.64	3.60	5.59	34.76		0.02	0.01	0.05	0.89	0.64	0.60
3ZL	Златни пясъци АД-Варна		1.08	0.12	41.82					4.23	0.06	0.10
T43	Зърнени Храни България АД-София	11.62	35.18	0.16	9.22	0.01	0.01	0.01	0.02	0.86	0.17	
GTN	Инвестиционна Компания Галата АД-Варна		26.09	1.66						4.36	0.01	0.06
4IN	Инвестор.БГ АД-София	326.77	8.43	2.00	214.28	0.01		0.01		2.13	0.17	0.20
4I8	Индуриален Капитал Холдинг АД-София	16.89	9.87	1.26	16.86	0.07	0.07	0.08	0.08	6.65	0.07	0.13
4ID	Индуриален Холдинг България АД-София	8.81	7.90	0.42	8.50	0.05	0.05	0.05	0.05	2.36	0.06	0.05
6R1	Индъстри Дивелпмънт Холдинг АД-София	4.91	2.75	1.03	2.94	0.08	0.14	0.24	0.40	2.96	0.61	0.15
5ODE	Кораборемонтен завод Одесос АД-Варна	26.46	1.14	0.66	10.40	0.02	0.02	0.02	0.03	1.91	0.09	0.52
4L4	Лавена АД-Шумен	32.60	1.76	1.62	13.50	0.03	0.05	0.05	0.07	3.22	0.32	0.63
5MH	М+С хидравлик АД-Казанлък	19.71	1.98	3.16	11.22	0.12	0.14	0.16	0.17	2.25	0.28	1.24
178B	Нео Лондон Капитал АД-София	7.73		0.86	4.10	0.05	0.09	0.12	0.23	11.86	0.60	

\* При изчисленията се използва последна средно-претеглена цена към края на месеца

\*\* Данните са от финансовите отчети за последните 12 месеца

Методологията за изчисляване на финансови коефициенти е достъпна на <http://download.bse-sofia.bg/pdf/methodology.pdf>

# Финансови коефициенти

ОКТОМВРИ  
2019

Код	Емитент	P / E	P / S	P / B	P / EBIT	ROA	EBIT / Total Asts	ROE	EBIT / Equity	Current ratio	Debt / Equity	Assets / Turnover
3NB	Неохим АД-Димитровград		0.18	0.53						1.53	0.31	2.04
5BR	Параходство Българско речно плаване АД-Русе		1.76	0.32						0.50	0.21	0.14
5PET	Петрол АД-София		0.03	1.56						1.33	0.91	4.36
P2B	Порт флот-Бургас АД-Бургас											
401	Проучване и добив на нефт и газ АД-София	27.12	3.22	0.82	9.19	0.02	0.03	0.03	0.04	2.14	0.22	0.20
RGL	Регала Инвест АД-Варна		125.12	2.22	182.83		0.01		0.01	1.35	0.14	0.02
6R2	Родна Земя Холдинг АД-Добрич	11.09	5.61	1.29	7.41	0.05	0.08	0.14	0.20	1.68	0.52	0.11
3NJ	Св. Св. Константин и Елена Холдинг АД-Варна		8.51	1.30						0.81	0.46	0.09
6S4	Северкооп Гъмза Холдинг АД-София	12.92	4.50	0.86	6.37	0.03	0.07	0.08	0.15	2.03	0.64	0.09
6S5	Сила Холдинг АД-Стара Загора	15.76	12.11	1.51	13.77	0.08	0.09	0.10	0.11	82.08	0.16	0.10
6S7	Синергон Холдинг АД-София		3.09	0.13						0.74	0.30	0.03
EHN	Синтетика АД-София	83.39	41.90	7.41	54.82	0.04	0.06	0.09	0.14	1.09	0.71	0.07
SO5	Софарма трейдинг АД-София	9.98	0.25	2.42	6.52	0.05	0.07	0.25	0.31	1.07	0.80	2.04
6SOA	София Комерс-Заложни къщи АД-София	12.79	2.21	1.21	11.02	0.09	0.10	0.10	0.11	5.92	0.16	0.50
OSP	Спида АД-София	20.12	1.94	4.88	8.72	0.11	0.14	0.24	0.30	0.66	0.61	1.18
5SR	Стара планина Холд АД-София	17.58	14.92	2.78	17.58	0.14	0.14	0.16	0.16	1.43	0.20	0.16
5BN	ТБ Българо-Американска Кредитна Банка АД-София	13.05	3.48	0.85		0.01		0.07			0.87	
5CP	ТБ Тексим Банк АД-София	68.90	5.06	1.93				0.03			0.88	
3TV	Топливо АД-София		0.08	0.14						2.06	0.39	1.08
T57	Трейс груп холд АД-София	7.72	0.43	0.65	6.02	0.06	0.06	0.09	0.09	2.19	0.29	1.03
4F6	Фазерлес АД-Силистра	57.16	0.74	0.48	10.46	0.01	0.01	0.01	0.01	16.74	0.06	0.61
4F8	Формопласт АД-Кърджали		14.67	9.01	186.65					1.84	0.23	0.48
4HE	Хидравлични елементи и системи АД-Ямбол	15.53	1.30	2.35	8.92	0.12	0.13	0.15	0.17	2.06	0.24	1.38
58E	Химснаб България АД-София	49.25	92.01	1.33	44.52	0.02	0.02	0.03	0.03	2.98	0.21	0.01
5V2	Холдинг Варна АД-Варна	43.31	22.72	1.30	26.20	0.02	0.03	0.03	0.05	3.58	0.21	0.04
6N3	Холдинг Нов Век АД-София	54.79	12.74	1.74	19.36	0.01	0.03	0.04	0.10	1.95	0.55	0.05
4HS	Холдинг Света София АД-София	9.24	5.18	1.07	6.08	0.05	0.08	0.14	0.21	1.10	0.60	0.09
7TH	Чайкафарма Висококачествените лекарства АД-София	67.71	19.92	8.55	47.67	0.10	0.11	0.12	0.13	5.99	0.13	0.35
1CZ	ЧЕЗ Електро България АД-София	6.95	0.22	0.82	6.10	0.06	0.07	0.12	0.14	2.20	0.48	1.87
3CZ	ЧЕЗ Разпределение България АД-София		1.05	0.62	4.98					0.68	0.34	0.40
4PX	Юрий Гагарин АД-Пловдив		0.06	0.08	0.83		0.01		0.01	2.09	0.40	0.77

## Сегмент акции "Standard" \* (на база консолидирани отчети\*\*)

Код	Емитент	P / E	P / S	P / B	P / EBIT	ROA	EBIT / Total Asts	ROE	EBIT / Equity	Current ratio	Debt / Equity	Assets / Turnover
94G	235 Холдингс АД-София		3,180.02	22.48						7.46	0.11	
A72	Агрива Груп Холдинг АД-Варна	4.03	0.18	0.35	1.94	0.10	0.16	0.25	0.37	1.14	0.58	2.31
6AB	Албена АД-к.к. Албена	20.68	1.36	0.38	5.03	0.01	0.02	0.02	0.02	0.48	0.31	0.22
6AM	Алкомет АД-Шумен	12.98	0.41	0.66	5.21	0.03	0.04	0.05	0.07	1.47	0.42	0.99
A4L	Алтерко АД-София	13.56	1.01	1.75	9.09	0.17	0.20	0.21	0.25	1.96	0.29	2.29
A00	БГ Агро АД-Варна	22.33	0.73	0.95	9.22	0.05	0.07	0.05	0.07	0.98	0.41	1.68
5BP	Билборд АД-София	48.33	0.12	0.22	1.19		0.04		0.06	0.89	0.54	1.24
BSO	Българска фондова борса АД-София	8.64	2.97	2.11	7.16	0.31	0.35	0.35	0.39	1.17	0.82	0.90
1VX	Велграф Асет Мениджмънт АД-София			2.34	36.17					1.78	0.26	
GR6	Градус АД-Стара Загора			1.31		0.06	0.07	0.07	0.08	2.54	0.17	0.63
5DOV	Доверие Обединен Холдинг АД-София	6.29	0.34	0.74	2.40	0.17	0.30	0.33	0.57	0.89	0.72	3.25
4EH	Еврохолд България АД-София	21.03	0.22	1.92	5.75	0.03	0.07	0.05	0.13	1.09	0.86	2.50
5EO	Етропал АД-Етрополе	606.38	3.56	5.46	33.81		0.02	0.01	0.06	0.92	0.64	0.61
3ZL	Златни пясъци АД-Варна		0.50	0.13	9.63					4.39	0.08	0.22
T43	Зърнени Храни България АД-София	7.32	0.50	0.17	2.06	0.02	0.04	0.02	0.04	1.63	0.25	0.27

\* При изчисленията се използва последна средно-претеглена цена към края на месеца

\*\* Данните са от финансовите отчети за последните 12 месеца

Методологията за изчисляване на финансови коефициенти е достъпна на <http://download.bse-sofia.bg/pdf/methodology.pdf>

Код	Емитент	P / E	P / S	P / B	P / EBIT	ROA	EBIT / Total Asts	ROE	EBIT / Equity	Current ratio	Debt / Equity	Assets / Turnover
4IN	Инвестор.БГ АД-София		4.48	2.67						1.83	0.48	0.38
4I8	Индустриален Капитал Холдинг АД-София	16.02	0.12	0.47	1.05	0.06	0.57	0.07	0.59	3.15	0.21	8.81
4ID	Индустриален Холдинг България АД-София	10.37	0.95	0.32	3.70	0.04	0.06	0.04	0.06	1.20	0.20	0.43
6R1	Индъстри Дивелпмънт Холдинг АД-София	6.21	2.08	0.77	2.79	0.07	0.14	0.19	0.41	3.09	0.66	0.19
4L4	Лавена АД-Шумен	28.14	1.77	1.60	11.81	0.04	0.05	0.06	0.08	3.19	0.32	0.63
5MH	М+С хидравлик АД-Казанлък	19.14	1.92	3.29	10.80	0.13	0.14	0.16	0.18	2.24	0.29	1.28
3NB	Неохим АД-Димитровград		0.18	0.53						1.54	0.31	2.05
5BR	Параходство Българско речно плаване АД-Русе		1.20	0.29						0.98	0.16	0.20
5PET	Петрол АД-София		0.03	1.41						1.24	0.91	4.45
4O1	Проучване и добив на нефт и газ АД-София	21.35	1.85	0.91	7.00	0.02	0.03	0.03	0.04	2.78	0.22	0.27
6R2	Родна Земя Холдинг АД-Добрич	3.41	0.58	1.12	2.41	0.18	0.23	0.44	0.56	1.76	0.66	1.04
3NJ	Св. Св. Константин и Елена Холдинг АД-Варна		1.81	1.58						0.44	0.72	0.41
6S4	Северкооп Гъмза Холдинг АД-София	14.51	2.77	0.87	4.29	0.03	0.09	0.07	0.21	2.15	0.78	0.15
6S5	Сила Холдинг АД-Стара Загора			1.41	1.54					2.08	0.56	
6S7	Синергон Холдинг АД-София		0.05	0.08	2.23					1.47	0.26	2.20
ENH	Синтетика АД-София		3.18	7.79	41.00					0.77	0.74	0.98
SO5	Софарма трейдинг АД-София	22.06	0.21	3.11	7.44	0.02	0.04	0.11	0.18	1.01	0.87	2.49
6SOA	София Комерс-Заложни къщи АД-София	9.00	1.53	1.20	7.75	0.10	0.11	0.11	0.12	4.87	0.22	0.57
OSP	Спиди АД-София	23.05	1.27	5.71	7.32	0.10	0.13	0.21	0.28	0.77	0.71	1.80
5SR	Стара планина Холд АД-София	16.37	0.46	1.14	3.25	0.15	0.44	0.17	0.51	2.61	0.23	5.28
5BN	ТБ Българо-Американска Кредитна Банка АД-София	12.47	3.43	0.84		0.01		0.07			0.87	
5CP	ТБ Тексим Банк АД-София	66.77	4.93	1.91				0.03			0.88	
3TV	Топливо АД-София		0.06	0.14						2.06	0.40	1.28
T57	Трейс груп холд АД-София	7.01	0.22	0.70	4.04	0.06	0.08	0.10	0.12	1.37	0.49	1.96
58E	Химснаб България АД-София	21.13	4.13	1.04	11.36	0.05	0.09	0.06	0.11	2.16	0.37	0.25
5V2	Холдинг Варна АД-Варна	44.62	3.01	1.25	16.47	0.02	0.03	0.03	0.04	1.88	0.52	0.33
6N3	Холдинг Нов Век АД-София	4.83	1.15	1.95	3.47	0.13	0.17	0.41	0.52	3.66	0.68	0.57
4NS	Холдинг Света София АД-София	6.63	1.11	1.07	3.59	0.07	0.13	0.19	0.35	1.04	0.76	0.42
3CZ	ЧЕЗ Разпределение България АД-София		1.03	0.61	4.55					0.71	0.34	0.41
4PX	Юрий Гагарин АД-Пловдив		0.05	0.07	0.74		0.01		0.01	2.08	0.41	0.97

## Сегмент за ДСИЦ \* (на база неконсолидирани отчети\*\*)

Код	Емитент	P / E	P / S	P / B	P / EBIT	ROA	EBIT / Total Asts	ROE	EBIT / Equity	Current ratio	Debt / Equity	Assets / Turnover
6A6	Аванс Терафонд АДСИЦ-София	14.44	8.89	0.66	14.44	0.04	0.04	0.05	0.05	3.45	0.03	0.07
5AX	Актив Пропъртис АДСИЦ-Пловдив	12.99	0.78	0.53	12.34	0.03	0.03	0.04	0.04	3.12	0.02	0.53
5H4	Болкан енд Сий Пропъртис АДСИЦ-Варна	16.15	11.17	2.00	12.89	0.08	0.10	0.14	0.17	14.90	0.41	0.11
BPY	Браво Пропърти Фонд АДСИЦ-София		37.29	1.06						4.63	0.47	0.02
5BD	Булмед инвестмънтс АДСИЦ-София			0.96						0.17	0.11	
9BH	Български фонд за вземания АДСИЦ-София			1.08						2.06	0.48	
5EX	Ексклузив Пропърти АДСИЦ-София	3.14	9.83	0.86	2.89	0.15	0.16	0.31	0.33	0.21	0.48	0.05
E7P	Експат Бета АДСИЦ-София		28.57	0.90						0.10	0.21	0.02
RPR	Рой Пропърти Фънд АДСИЦ-София	5.61	2.11	1.29	4.31	0.10	0.13	0.25	0.33	2.91	0.56	0.27
6S6	Софарма имоти АДСИЦ-София	122.07	11.86	2.18	18.88	0.01	0.08	0.02	0.12	0.20	0.29	0.13
6SB	Супер Боровец Пропърти Фонд АДСИЦ-Варна		31.64	1.46	22.93		0.02		0.06	0.41	0.66	0.02
6F3	ФеърПлей Пропъртис АДСИЦ-София	8.04	0.76	0.31	6.71	0.03	0.03	0.04	0.04	6.53	0.17	0.31
FAW	Финанс Асистанс Мениджмънт АДСИЦ-София											
5BU	Фонд за недвижими имоти България АДСИЦ-София	9.38	6.54	0.65	8.98	0.06	0.06	0.07	0.07	6.55	0.10	0.09

\* При изчисленията се използва последна средно-претеглена цена към края на месеца

\*\* Данните са от финансовите отчети за последните 12 месеца

Методологията за изчисляване на финансови коефициенти е достъпна на <http://download.bse-sofia.bg/pdf/methodology.pdf>

## ХИМИМПОРТ АД

Борсов код на емисията:	6C4
Размер на емисията (обикновени акции):	239,646,267
Номинална стойност (лв.)	1.00
Последен брутен дивидент 2018 г. (лв.)	0.0630
Търговия на регулиран пазар от началото на годината	
Обем лотове:	2,564,575
Оборот в лв.:	4,653,177.13
Сделки:	1,936

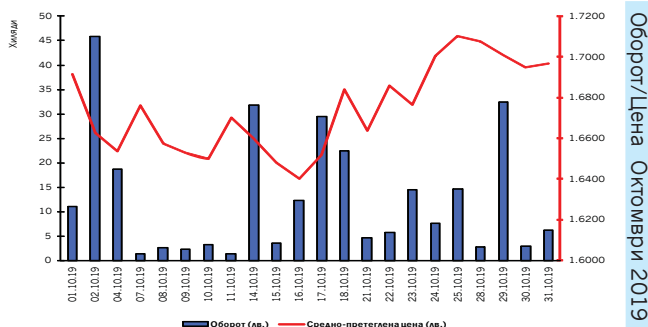

Оборот/Цена Октомври 2019

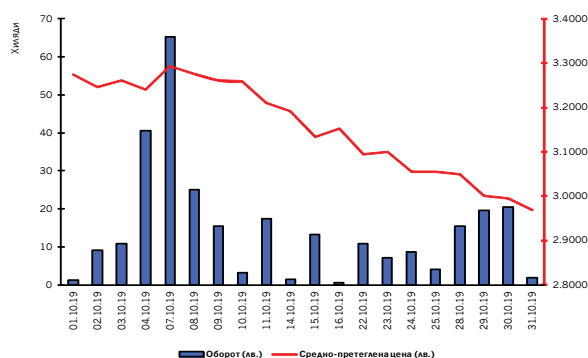

## ДОВЕРИЕ ОБЕДИНЕН ХОЛДИНГ АД

Борсов код на емисията:	5DOV
Размер на емисията (обикновени акции):	18,736,099
Номинална стойност (лв.)	1.00
Последен брутен дивидент 2018 г. (лв.)	0.00
Търговия на регулиран пазар от началото на годината	
Обем лотове:	1,811,137
Оборот в лв.:	4,951,175.16
Сделки:	2,231

## ЧЕЗ РАЗПРЕДЕЛЕНИЕ БЪЛГАРИЯ АД

Борсов код на емисията:	3CZ
Размер на емисията (обикновени акции):	1,928,000
Номинална стойност (лв.)	1.00
Последен брутен дивидент 2018 г. (лв.)	0.00
Търговия на регулиран пазар от началото на годината	
Обем лотове:	11,338
Оборот в лв.:	2,446,107.00
Сделки:	814

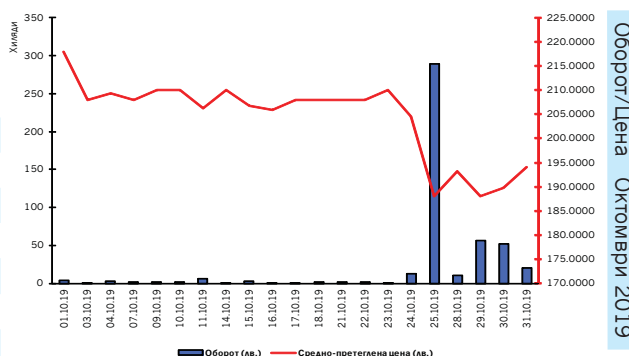

### СОФАРМА АД

Борсов код на емисията:	3JR
Размер на емисията (обикновени акции):	134,797,899
Номинална стойност (лв.):	1.00
Последен 6-мес. брутен дивидент за 2018 г. (лв.):	0.00
Търговия на регулиран пазар от началото на годината	
Обем лотове:	1,489,378
Оборот в лв.:	5,004,697.28
Сделки:	1,647

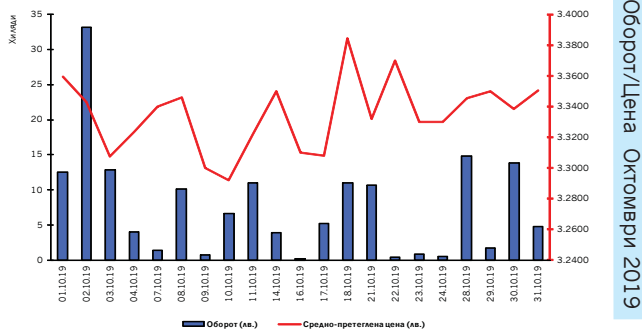

### Оборот/Цена Октомври 2019

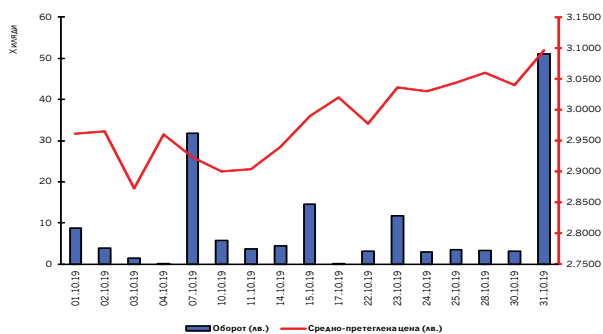

### ТРЕЙС ГРУП ХОЛД АД

Борсов код на емисията:	T57
Размер на емисията (обикновени акции):	24,200,000
Номинална стойност (лв.):	1.00
Последен брутен дивидент 2018 г. (лв.):	0.00
Търговия на регулиран пазар от началото на годината	
Обем лотове:	421,154
Оборот в лв.:	1,124,622.36
Сделки:	877